AgCelence®
Ожидай большего

БЕЛЛИС™

Для бережного хранения плодов

BASF
The Chemical Company

БЕЛЛИС™ — универсальный фунгицид для вашего сада

БЕЛЛИС — современный высокоэффективный препарат, разработанный немецким концерном BASF для защиты сада от комплекса болезней.

В состав фунгицида БЕЛЛИС входят два действующих вещества: стробилурин нового поколения — пираклостробин и новейшая разработка BASF — боскалид.

Данная комбинация обеспечивает высокий уровень эффективности в отношении широкого спектра заболеваний плодовых культур. Оба действующих вещества обладают различным механизмом действия.

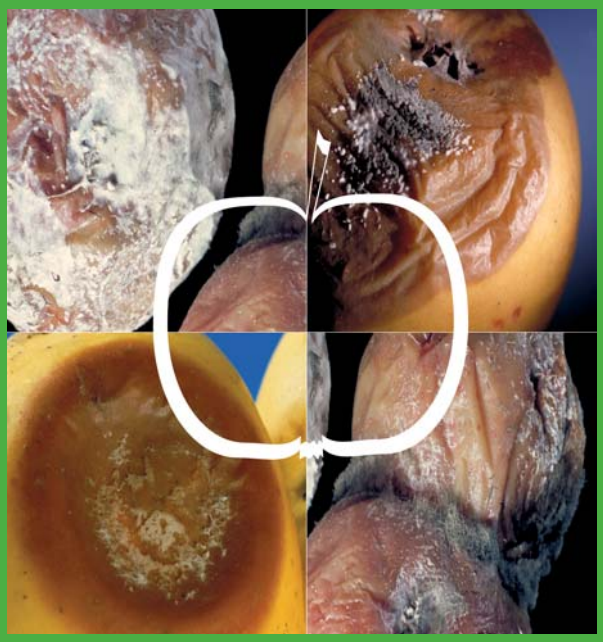

БОСКАЛИД — новый механизм действия в защите сада

Боскалид (химический класс карбоксианилиды) обладает новым уникальным механизмом действия на широкий спектр возбудителей болезней плодовых культур.

Боскалид воздействует на центральное место в метаболизме вредных грибов: блокирует ключевой этап митохондриального дыхания клеток — дыхательный комплекс II. Одновременно на этом этапе прерывается не только питание, но и производство строительных элементов клеток гриба.

ПИРАКЛОСТРОБИН — новое поколение стробилуринов

Пираклостробин относится к новому поколению веществ из класса стробилуринов и, воздействуя на патоген, ингибирует митохондриальный цикл дыхания (место действия — дыхательный комплекс III).

Широкий спектр действия фунгицида БЕЛЛИС против заболеваний яблони и груши

	Контроль заболеваний активной вегетации			Контроль заболеваний хранения	
Сроки обработок	во время вегетации: от фазы обособления бутонов до фазы сформировавшегося плода			в фазу созревания за 10 дней до сбора урожая	
Заболевание	Парша яблони, парша груши *(Venturia inaequalis, Venturia pirina)*	Альтернариоз яблони *(Alternaria mali)*	Мучнистая роса *(Podosphaera leucotricha)*	Горькая гниль плодов *(Gloeosporium sp.)*	Пенициллёзная гниль *(Penicillium expansum)*
0,8 кг/га	++++	++++	++++	++++	++++
	++++			+++	

	Яблоня
	Груша

Действие фунгицида БЕЛЛИС на патоген:

++++ — отлично

+++ — хорошо

AgCelence®
Ожидай большего

БЕЛЛИС эффективен против широкого спектра болезней хранения яблони

Обработку препаратом БЕЛЛИС против парши и мучнистой росы необходимо планировать в графике опрыскиваний с момента обособления бутонов до начала цветения. В этом случае будет обеспечена эффективная профилактическая защита плодовых культур.

Для защиты урожая от комплекса гнилей, проявляющихся при хранении, необходимо проводить 1-2 обработки фунгицидом БЕЛЛИС в период созревания плодов. Последняя обработка проводится за 10 дней до сбора урожая.

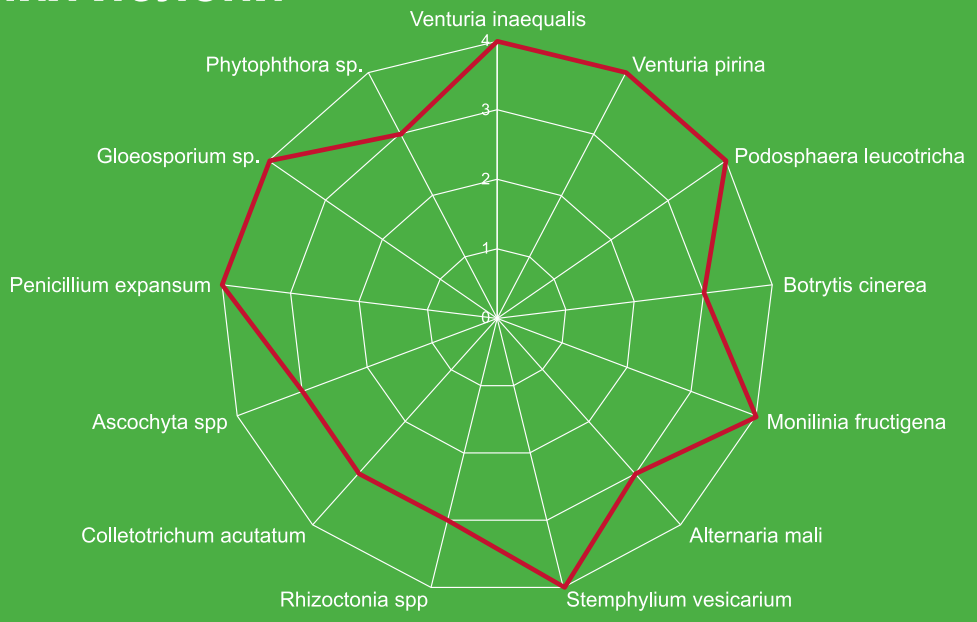

Действие:
4= отличное; 3= хорошее; 2= среднее; 1= удовлетворительное

БЕЛЛИС — действие на болезни плодовых культур

Плодовые гнили семечковых культур: заражение происходит еще во время вегетации

По мере созревания плодов яблони увеличивается опасность заражения их возбудителями плодовых гнилей.

Проявлению заболеваний в процессе хранения способствует теплая и влажная погода в предуборочный период, низкий уровень агротехники, механические повреждения плодов и др.

После сбора урожая, а также в период хранения возможно развитие комплекса гнилей, среди которых наиболее часто встречаются монилиальная, пенициллезная, серая, горькая гнили, подкожная пятнистость, альтернариоз и другие заболевания.

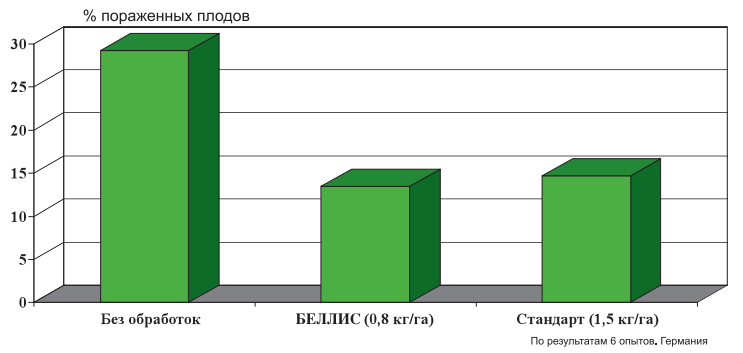

График. БЕЛЛИС в борьбе с глеоспориумом (горькая гниль) на яблоне

Высокая эффективность действия фунгицида БЕЛЛИС в борьбе с плодовыми гнилями подтверждена многочисленными опытами, а также производственными результатами в странах СНГ и Западной Европы.

БЕЛЛИС — взгляд со всех сторон:

- ✔ Надежный контроль всех основных болезней хранения плодов яблони и груши
- ✔ Высокая эффективность действия против парши и мучнистой росы
- ✔ Улучшение качества и лежкости плодов при хранении
- ✔ Комбинация двух действующих веществ с различными механизмами действия
- ✔ Гибкость в применении:
  - Короткий срок ожидания (10 дней)
  - Высокая устойчивость к смыванию осадками (до 40мм)

AgCelence®
Ожидай большего

Характеристика фунгицида БЕЛЛИС

Действующие вещества	пираклостробин (128 г/кг) + боскалид (252 г/кг)
Препаративная форма	водно-диспергируемые гранулы (ВДГ)
Культуры	Яблоня, груша
Спектр действия	Парша, мучнистая роса Гнили плодов при хранении: монилиальная, пенициллезная, горькая
Норма расхода	0,8 кг/га
Способ, время обработки	**Парша, мучнистая роса:** опрыскивание в период вегетации от фазы обособления бутона до фазы сформировавшегося плода с интервалом 10–14 дней (3–4 обработки за сезон); **Гнили плодов при хранении:** опрыскивание в период вегетации в фазе созревания плодов, но не позднее 10 дней до сбора урожая (1–2 обработки)
Расход рабочей жидкости	до 1000 л/га
Срок ожидания	Последняя обработка не позднее 10 дней до сбора урожая
Упаковка	10х1 кг

Схема применения фунгицида БЕЛЛИС

BASF
The Chemical Company

МОБИЛЬНЫЕ ТЕХНИЧЕСКИЕ КОНСУЛЬТАЦИИ BASF:

Белгород	(915) 529-55-83	Липецк	(915) 850-59-22
Волгоград	(927) 256-50-24	Москва	(985) 230-24-59
Воронеж	(919) 180-25-28	Ростов-на-Дону	(928) 615-31-09
	(910) 738-17-23	Рязань	(915) 621-60-03
Краснодар	(988) 472 24 71	Самара	(963) 100-48-54
	(988) 248 90 43	Саратов	(963) 100-48-54
	(918) 377 71 51	Ставрополь	(962) 449-57-30
Курск	(915) 519-58-68	Тамбов	(910) 759-24-75

agro-service@basf.com • www.agro.basf.ru